# Legenda

## Sito Natura 2000

**Livello: Comuni**

| @ | Nome |
|---|---|
| | NORCIA |

**Livello: p_sic**

| @ | Nome | Scheda |
|---|---|---|
| | MONTI SIBILLINI | vedi scheda |

**Livello: zps**

| @ | Nome | Scheda |
|---|---|---|
| | Monti Sibillini (versante umbro) | vedi scheda |

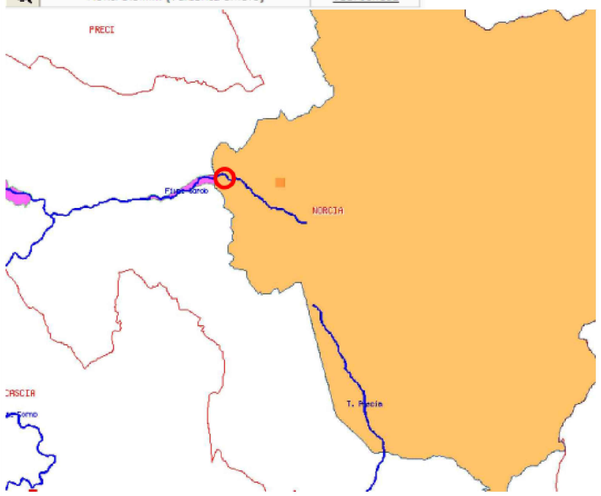


## Sito Natura 2000 - Habitat individuati

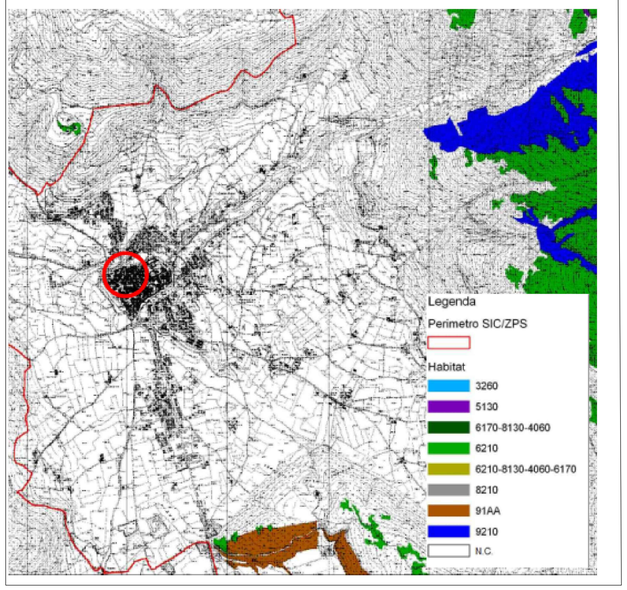

Scala 1:200

Ortofoto

## LEGENDA

- TEATRO CIVICO DI NORCIA
- RECINZIONE DI CANTIERE
- PONTEGGIO
- VIABILITA' STRADALE
- ACCESSO CARRABILE AL CANTIERE
- ACCESSI ALLE AREE INTERNE
- ① AREA DEPOSITO E STOCCAGGIO MATERIALI
- ② DEPOSITO ATTREZZATURE
- ③ ZONA UFFICIO DI CANTIERE
- ④ SERVIZI IGIENICI E SPOGLIATOI CANTIERE
- ⑤ SERVIZI IGIENICI FORNITORI
- ⑥ LOCALE PER EVENTUALE ISOLAMENTO COVID-19
- ⑦ AREA SOSTA TEMPORANEA MEZZI DI CANTIERE
- SEGNALETICA DI DIVIETO DI ACCESSO
- SEGNALETICA DI OBBLIGO DI USO DEI D.P.I.
- SEGNALETICA USCITA AUTOMEZZI
- MOVIERI A TERRA PER MANOVRE MEZZI
- SEGNALETICA ISTRUZIONI EMERGENZA COVID-19
- ESTINTORE A POLVERE
- CASSETTA DI PRIMO SOCCORSO MEDICO
- POSTAZIONE DI MISURAZIONE TEMPERATURA E DISPENSER DI SOLUZIONE IDROALCOLICA

**Note:** Le misure devono essere accuratamente verificate dall'impresa esecutrice.

**Comune di Norcia (PG)**

**Riparazione del Danno Post - Terremoto, Consolidamento e Miglioramento Sismico del Teatro Civico di Norcia - PROGETTO ESECUTIVO**

***D.D. n.85 del 12/11/2018 del Comune di Norcia***
***Attività di collaborazione tra cittadini e Amministrazione comunale per la rigenerazione di beni urbani***

*Responsabile unico del procedimento:*
*geom. Livio Angeletti*


**Progettisti Strutture e Architettonico - Esterni:**

Yellow Room Engineering
Via Luccoli 21/2 - Palazzo Pastorino
16123 Genova

Ing. Stefano Podestà
P.I. 01499370995
C.F. PDS SFN 71H24D969D
stefano.podesta@yellowroom.it .....

Arch. Giovanni Merialdo
P.I. 01387460999
C.F. MRLGNN70D20D969A
giovanni.merialdo@yellowroom.it .....

**Collaboratori:**

Ing. Chiara Luchini
Ing. Francesca Porta
Ing. Giulio Malatesta

**Progettista Architettonico - Interni:**

Arch. Lorenzo Radi
lorenzo.radi@radiassociati.com .....

RadiAssociati
via A. Mercuri, 10 - 06034 Foligno (PG)
+39 0742 677173 - info@radiassociati.it - P.IVA 01858230541

**Progettisti Impianti:**

Elettrici -
Ing. Marco Valigi
marco.valigi@fluproject.it .....

Meccanici -
Ing. Michele Bartoccini
michele.bartoccini@fluproject.it .....

FLU.PROJECT
PROGETTAZIONE IMPIANTI
Mechanical Electrical and Fire Protection Systems Design.
Via della Madonna Alta 138/A - PERUGIA
Via della Madonna Alta, 138/A - 06128 Perugia - Italy
Tel.: (+39) 075 58 49 121 Fax: (+39) 075 58 47 448
E-mail: info@fluproject.it Web: www.fluproject.it


| Elaborato: | Revisione: | ID elaborato: |
|---|---|---|
| Area di cantiere su ortofoto e perimetrazione Natura 2000 | 0 | V_01 |
| | Data: Dicembre 2021 | |