INQUADRAMENTO SU BASE ORTOFOTO SITO NATURA 2000 (IT5210071) E HABITAT SITO NATURA 2000

fonte Ortofoto https://siat.regione.umbria.it/paesaggineltempo/
fonte sito NATURA 2000 http://dati.umbria.it/dataset/rete_natura_2000_sic_zps
fonte habitat sito NATURA 2000 http://dati.umbria.it/dataset/rete_natura_2000_habitat

INQUADRAMENTO SU BASE CTR SITO NATURA 2000 (IT5210071) E HABITAT SITO NATURA 2000

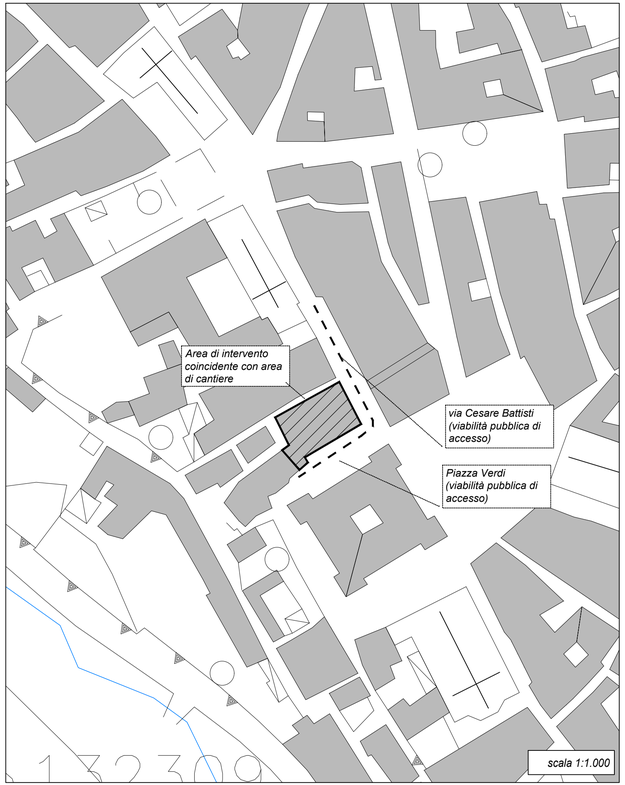

fonte CTR (sezione 337020) https://siat.regione.umbria.it/webgisctr/
fonte sito NATURA 2000 http://dati.umbria.it/dataset/rete_natura_2000_sic_zps
fonte habitat sito NATURA 2000 http://dati.umbria.it/dataset/rete_natura_2000_habitat

INQUADRAMENTO SITO NATURA 2000 (IT5210071) E HABITAT SITO NATURA 2000 (IT5210071)

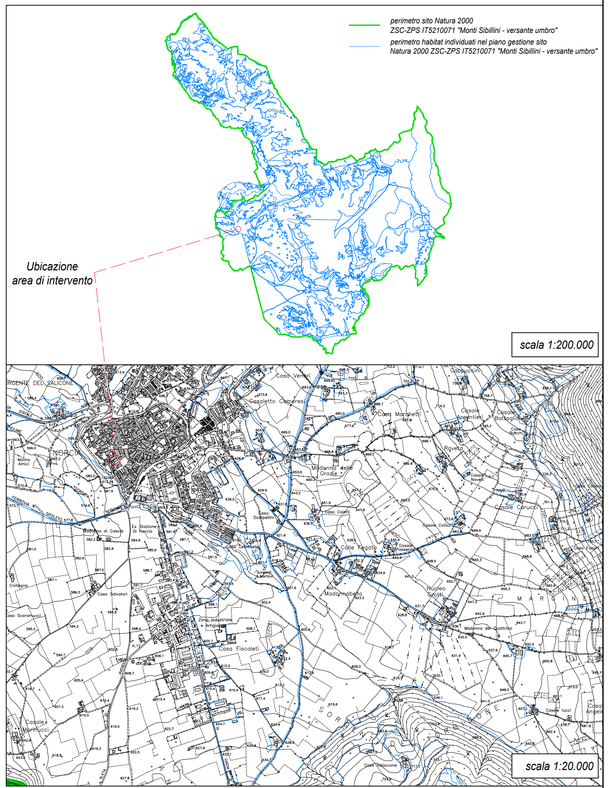

ROBERTO TOMASSINI
ingegnere

REGIONE DELL'UMBRIA

FIRMA
Piazza del Tabacchificio n.14
06083 - Bastia Umbra - Perugia
T. 075.8003511 - M. 349.4691816
tomassini.ing@gmail.com
roberto.tomassini@ingpec.eu

COMMITTENTE

A.P.S.P. " FUSCONI - RENZI - LOMBRICI"
REGIONE UMBRIA

INTERVENTO

Recupero e miglioramento sismico di un Edificio in Norcia (PG)
Piazza Verdi

Proprietà: APSP Fusconi-Lombrici-Renzi
Soggetto Attuatore: Regione Umbria

COMUNE
NORCIA

LOCALITA'
PIAZZA VERDI

CATASTO
Foglio 120, particella 463 sub.1
Foglio 120, particella n.464 sub.39/42/45

RESPONSABILE UNICO DEL PROCEDIMENTO
Rocco Cristiano
ingegnere

COORDINAMENTO PROGETTAZIONE
Roberto Tomassini
ingegnere

ARCHITETTURA
Roberto Tomassini
ingegnere
Enrico Rossi
architetto

STRUTTURE
Roberto Tomassini
ingegnere

IMPIANTI
Marco Vergoni
ingegnere

TAVOLA A.0I VINCA_2

TITOLO INQUADRAMENTO GENERALE - VINCA_2
Perimetro sito NATURA 2000, perimetro Habitat individuati da piano gestione sito, area di intervento, viabilità di cantiere, area di cantiere

SCALA varie

FILE

☐ PROGETTO ESECUTIVO ☐ PROGETTO DEFINITIVO ☐ PROGETTO PRELIMINARE ☐ STATO ATTUALE

REV	DESCRIZIONE	DATA	DIS	CHECK
00				
01				
02				
03				
04				
05				
06				