OGGETTO: Intervento di demolizione delle porzioni residue in elevazione di un edificio produttivo parzialmente crollato, parte a causa della vetustà e parte in seguito agli eventi sismici del 2016.

TESTA DANIELA – Presidente del Consorzio AR03

DOCUMENTAZIONE FOTOGRAFICA



Foto d'inquadramento _ scatto da Via del Deltaplano



Foto d'inquadramento _ scatto da Via degli sciatori

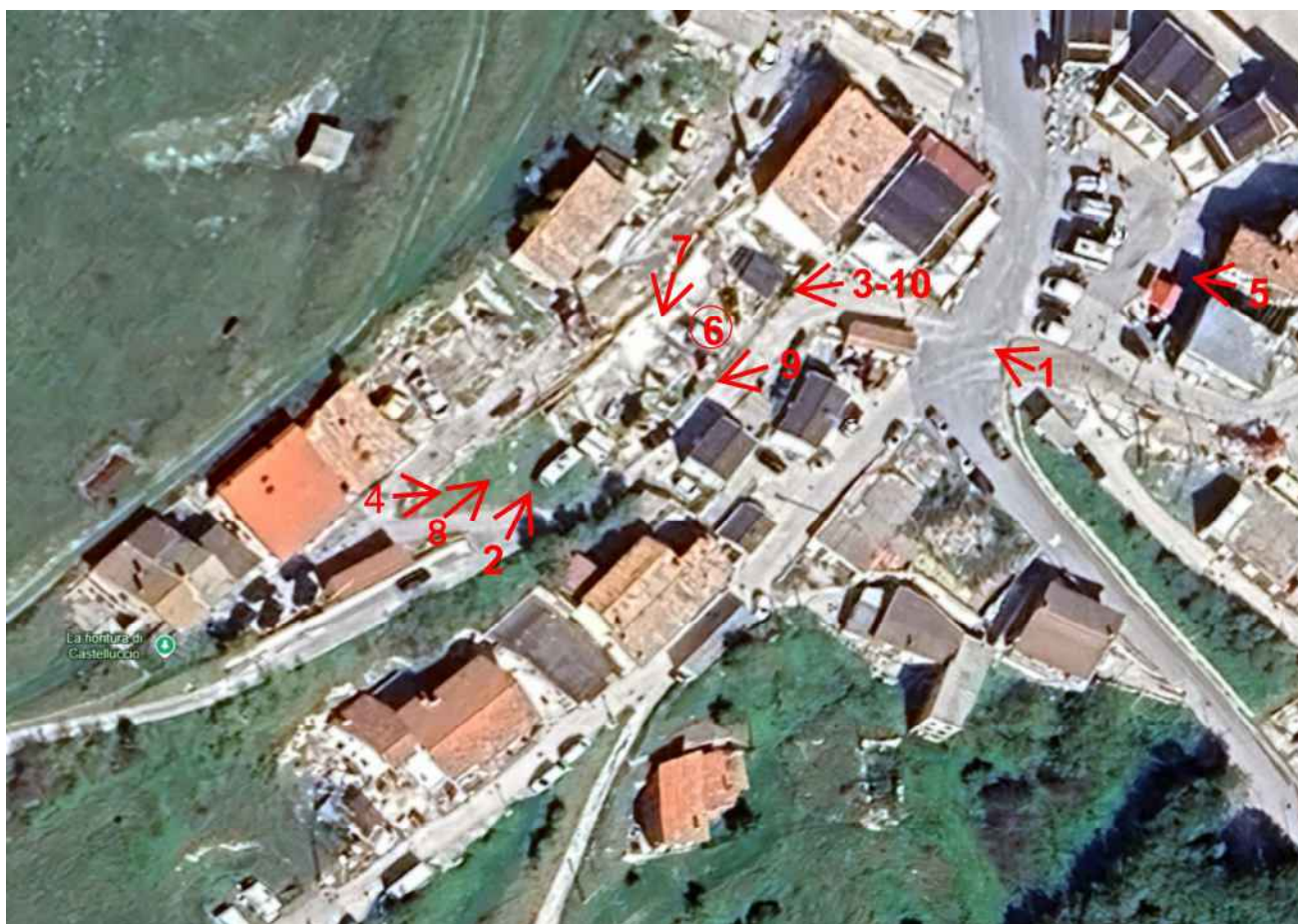

Punto di scatto 1)_ PROSPETTO PRINCIPALE ANTE SISMA



punto di vista 2_ Prospetto laterale ANTE SISMA



punto di vista 3_ ANTE SISMA



punto di vista 4_ ANTE SISMA



punto di vista 5_ POST SISMA

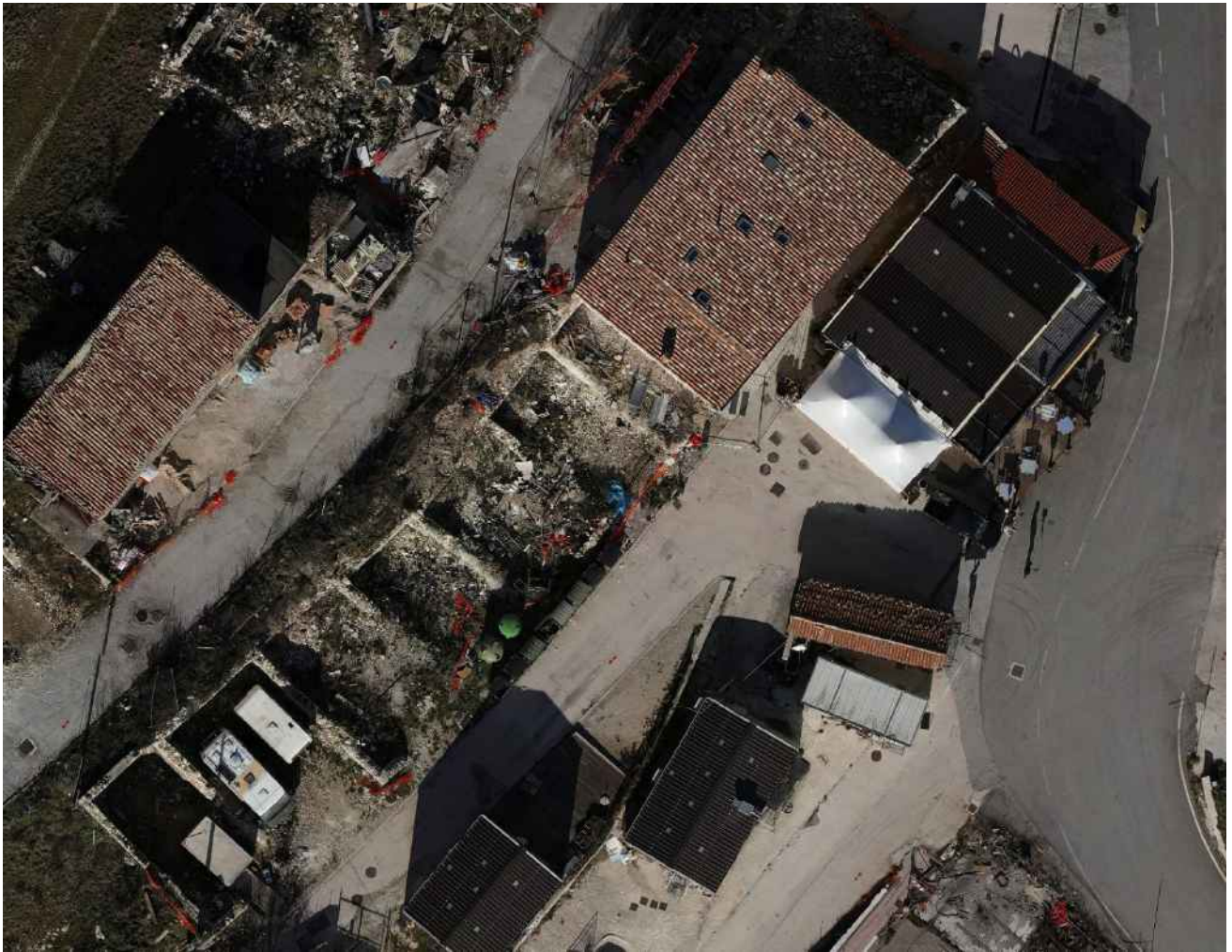

punto di vista 6_ vista dall'alto POST SISMA



punto di vista 7_ POST SISMA



punto di vista 8_ POST SISMA



punto di vista 9_ POST SISMA



punto di vista10_ POST SISMA



Foto storica del 1990 – Prospetto frontale