ESTRATTO DI MAPPA - COMUNE DI NORCIA
FOGLIO 92 - PART.LLA 476 - SCALA 1:1000

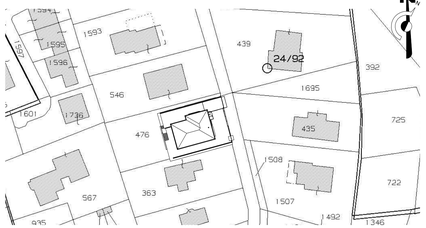


CALCOLO SUPERFICI AEROILLUMINANTI

| Livello | Nome | Numero | Area | necessita verifica | Parametro | Sup Illumin necessaria | Sup. Finestrata | Verificato |
|---|---|---|---|---|---|---|---|---|
| 01-PIANO TERRA | GARAGE | 3 | 59.71 m² | No | 1/8 | 7.46 m² | | No |
| 01-PIANO TERRA | CUCINA/SOGGIORNO | 5 | 37.92 m² | Si | 1/8 | 4.74 m² | 4.88 m² | Si |
| 01-PIANO TERRA | CANTINA | 6 | 30.94 m² | No | 1/8 | 3.87 m² | | No |
| 01-PIANO TERRA | C.T. | 7 | 21.43 m² | No | 1/8 | 2.68 m² | | No |
| 01-PIANO TERRA | LETTO | 18 | 16.47 m² | Si | 1/8 | 2.06 m² | 2.09 m² | Si |
| 01-PIANO TERRA | BAGNO | 19 | 5.55 m² | No | 1/8 | 0.69 m² | | No |
| 01-PIANO TERRA | DIS. | 20 | 6.47 m² | No | 1/8 | 0.81 m² | | No |
| 01-PIANO TERRA | LETTO | 21 | 14.51 m² | Si | 1/8 | 1.81 m² | 1.86 m² | Si |
| 01-PIANO TERRA | LETTO | 22 | 15.87 m² | Si | 1/8 | 1.98 m² | 2.69 m² | Si |
| 01-PIANO TERRA | LETTO | 23 | 9.94 m² | Si | 1/8 | 1.24 m² | 1.86 m² | Si |
| 01-PIANO TERRA | BAGNO | 24 | 6.40 m² | No | 1/8 | 0.80 m² | | No |
| 01-PIANO TERRA | ANTI/BAGNO | 25 | 2.86 m² | No | 1/8 | 0.36 m² | | No |
| 01-PIANO TERRA | DIS. | 37 | 10.21 m² | No | 1/8 | 1.28 m² | | No |
| 01-PIANO TERRA | ASCENSORE | 39 | 5.11 m² | No | 1/8 | 0.64 m² | | No |
| 03-PIANO PRIMO | SOGGIORNO | 28 | 23.83 m² | Si | 1/8 | 2.98 m² | 5.58 m² | Si |
| 03-PIANO PRIMO | CUCINA | 29 | 14.34 m² | Si | 1/8 | 1.79 m² | 2.64 m² | Si |
| 03-PIANO PRIMO | INGRESSO | 30 | 20.25 m² | No | 1/8 | 2.53 m² | | No |
| 03-PIANO PRIMO | BAGNO | 32 | 4.19 m² | No | 1/8 | 0.52 m² | | No |
| 03-PIANO PRIMO | LETTO | 33 | 17.10 m² | Si | 1/8 | 2.14 m² | 2.25 m² | Si |
| 03-PIANO PRIMO | LETTO | 34 | 17.47 m² | Si | 1/8 | 2.18 m² | 2.25 m² | Si |
| 03-PIANO PRIMO | LETTO | 35 | 9.64 m² | Si | 1/8 | 1.20 m² | 1.86 m² | Si |
| 03-PIANO PRIMO | TERRAZZO | 36 | 5.79 m² | No | 1/8 | 0.72 m² | | No |
| 03-PIANO PRIMO | BAGNO | 38 | 7.77 m² | No | 1/8 | 0.97 m² | | No |
| 03-PIANO PRIMO | DIS. | 41 | 5.02 m² | No | 1/8 | 0.63 m² | | No |
| 03-PIANO PRIMO | ASCENSORE | 42 | 5.48 m² | No | 1/8 | 0.68 m² | | No |
| 03-PIANO PRIMO | PORTICO | 43 | 6.73 m² | No | 1/8 | 0.84 m² | | No |
| 03-PIANO PRIMO | TERRAZZO | 44 | 121.64 m² | No | 1/8 | 15.20 m² | | No |


STUDIO TECNICO BASILI

Dott. Geom. Federico Basili

Via della Stazione 27 - Norcia (PG) Tel. 0743/816664 - Fax. 0743/394519 - mail: studiobasili@basesas.eu

OGGETTO: Ristrutturazione edilizia con demolizione e ricostruzione di fabbricato esistente destinato a civile abitazione e pertinenza interna danneggiati dagli eventi sismici del 2016 e successivi

COMMITTENTE DELEGATO: **Sig.r Ferminelli Augusto**

ELAB.: TAV.N°: SP.01.01

DOC.: PROGETTO ARCHITETTONICO -Piante, Prospetti, Sezioni.

UBICAZIONE: Norcia - Via Germania

SCALA: 1:100 DATA:

PROGETTISTI:
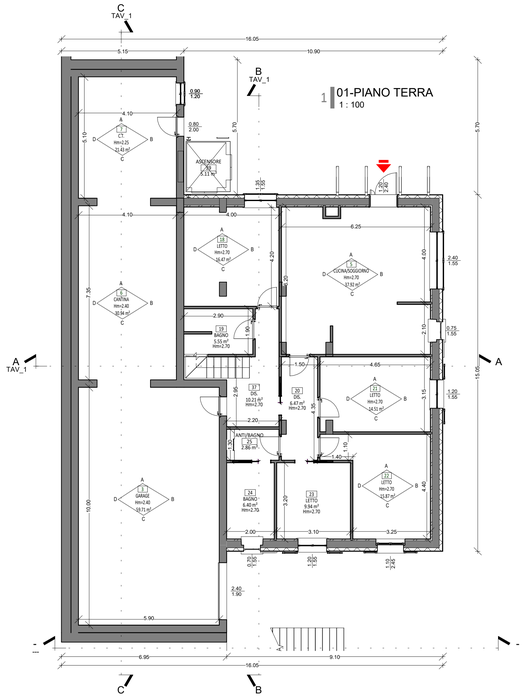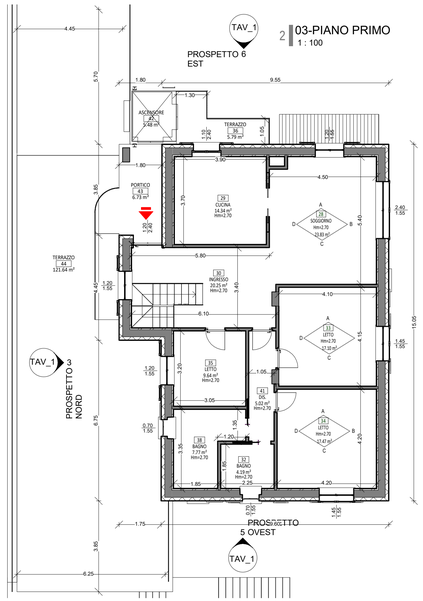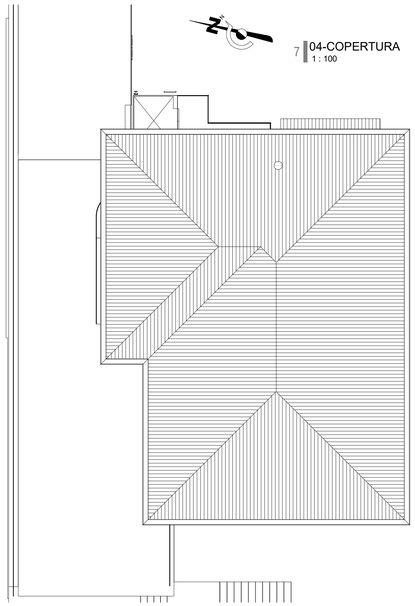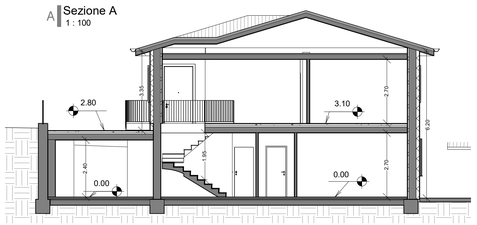
Geom. Federico BASILI